

investing in students' future

bono
pro

Présentation

Lancement du fonds de soutien *bono pro*

Marc Laperrouza & Ralph Hefti

Mars 2008

AGENDA



- Au sujet de *bono pro* – comment tout a commencé
- Mission et objectif – créer un fonds de soutien qui fait LA différence
- Alors... – ce que *vous* pouvez faire et pourquoi
- Questions-réponses

Comment tout a commencé : de la bourse von Muralt au cercle vertueux

3 étudiants se transmettent une bourse en 10 ans

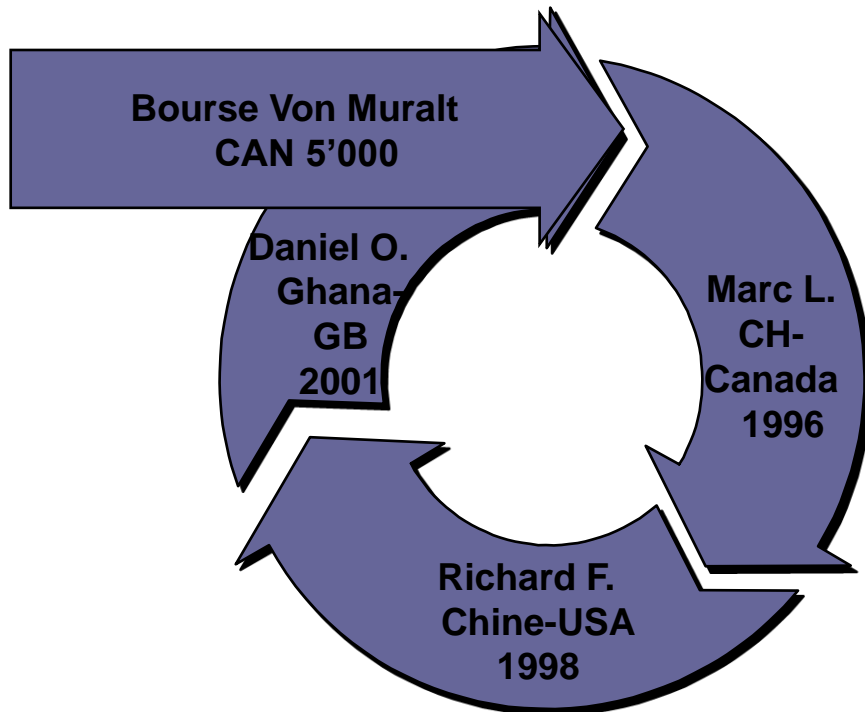

1996 – grâce à une bourse de CAN 5000, Marc L. (Dr en informatique) peut participer au programme d'échange du MBA à l'Université de Western Ontario (Canada)

- Marc s'engage à retourner la faveur dès qu'il en aura les moyens

1998 - Marc envoie la somme à Richard F., un ami chinois qui veut faire son MBA aux USA

- Richard s'engage moralement à passer le témoin dans le même esprit

- Richard est maintenant professeur à l'Université de San Jose

2001- Daniel O, un étudiant du Ghana, devient le troisième étudiant à bénéficier de cette bourse

Le succès de cette bourse-relais pousse à institutionnaliser la pratique

→ création de bono pro

AGENDA

- Au sujet de *bono pro* – comment tout a commencé
- ➔ • Mission et objectif – créer un fonds de soutien qui fait LA différence
- Alors... – ce que *vous* pouvez faire et pourquoi
- Questions-réponses

Mission et objectif: créer un fonds de soutien qui fait LA différence

Mission

Parce que l'éducation a un coût mais pas de prix, bono pro soutient des étudiants universitaires méritants en leur accordant des prêts d'honneur

Objectif

Soutenir financièrement des étudiants (max. CHF 15'000 sur 3 ans) au travers de:

- La création d'un syndicat de donateurs (individuels et institutionnels)
- La création d'un réseau de coachs/mentors



- bono pro lève des fonds pour nourrir et faire grandir le cercle des bénéficiaires
- Une structure légère assure transparence et continuité au concept à long terme

***bono pro* est différent des autres bourses**

- Le fonds bono pro s'adresse à des bénéficiaires pour qui un soutien financier **fait LA différence** – poursuivre ses études universitaires vs. trouver un emploi
- Les donateurs participent au **processus de sélection** des bénéficiaires. Un « parrain » procède à l'évaluation d'un dossier de candidature mais tous les membres de l'association participent au vote → il s'agit de s'approprier un problème et d'aider à trouver une solution ensemble. Les donateurs sont encouragés à proposer des candidats
- bono pro repose sur la notion de **communauté et de solidarité**. En signant la charte bono pro, les bénéficiaires prennent l'engagement moral – mais non pas juridique – de contribuer au fonds plus tard → il ne s'agit ni d'un prêt bancaire ni d'une bourse mais d'un **prêt d'honneur**
- Chaque bénéficiaire a à sa disposition un ou plusieurs **coachs/mentors** durant ses études → la richesse d'expérience de la communauté des coachs peut être actionnée par les bénéficiaires à tout moment

Qui est derrière le projet *bono pro*?

- bono pro est une association privée à but non lucratif, indépendante de toute affiliation politique et religieuse
- L'association a été fondée en décembre 2006 par Marc Laperrouza et Ralph Hefti. Tous les donateurs individuels peuvent demander à devenir membres de l'association
- bono pro regroupe des individus ayant des formations très différentes (droit, économie, lettres, ingénierie, etc.), provenant de multiples cultures et exerçant des professions diverses (banquier privé, consultant, chercheur, etc.)
- La communauté bono pro comprend aussi un certain nombre de donateurs institutionnels

AGENDA

- Au sujet de *bono pro* – comment tout a commencé
- Mission et objectif – créer un fonds de soutien qui fait LA différence
-  • Alors... – ce que *vous* pouvez faire et pourquoi
- Questions-réponses

Etes-vous un donateur individuel?

Vous jouez un rôle central dans la création de la communauté

- Les donateurs individuels **partagent l'idéal** de soutenir des étudiants méritants qui ne pourraient sans cela pas suivre un cursus universitaire
- Chaque donateur peut être amené à jouer le rôle de coach/mentor. Tous les donateurs individuels peuvent **être sollicités par les bénéficiaires**
- Les donateurs individuels ont accès au **réservoir de compétence** de la communauté à travers du site web bono pro et du réseau
- Les dons individuels débutent à **CHF 1'200** (probablement moins de 1% de votre revenu annuel combiné). Les promesses des donateurs individuels ne sont collectées que si des bénéficiaires ont été identifiés



Quels avantages avez-vous retirés d'une éducation de qualité?
Comment pouvez-vous contribuer différemment à la communauté cette année?

Etes-vous une institution?

Vous jouez un rôle central dans la croissance du concept

- Les institutions valorisent l'effort de la communauté bonopro à soutenir des étudiant(e)s méritant(e)s
- Les dons institutionnels débutent à CHF 12'000 soit un matching de fonds de 1 pour 10 sur chaque donateur individuel
- La contribution des Institutions va au fonds bono pro – l'effet de levier assure une croissance plus rapide des bénéficiaires mais permet une croissance à dimension humaine (1 donateur privé = 1 tranche institutionnelle)



bono pro n'est pas gratuit mais il crée de la **valeur**
bono pro fait la différence
bono pro est plus qu'un don, c'est un **investissement**

Partenariat de privé à privé: coexistence des individus et des institutions

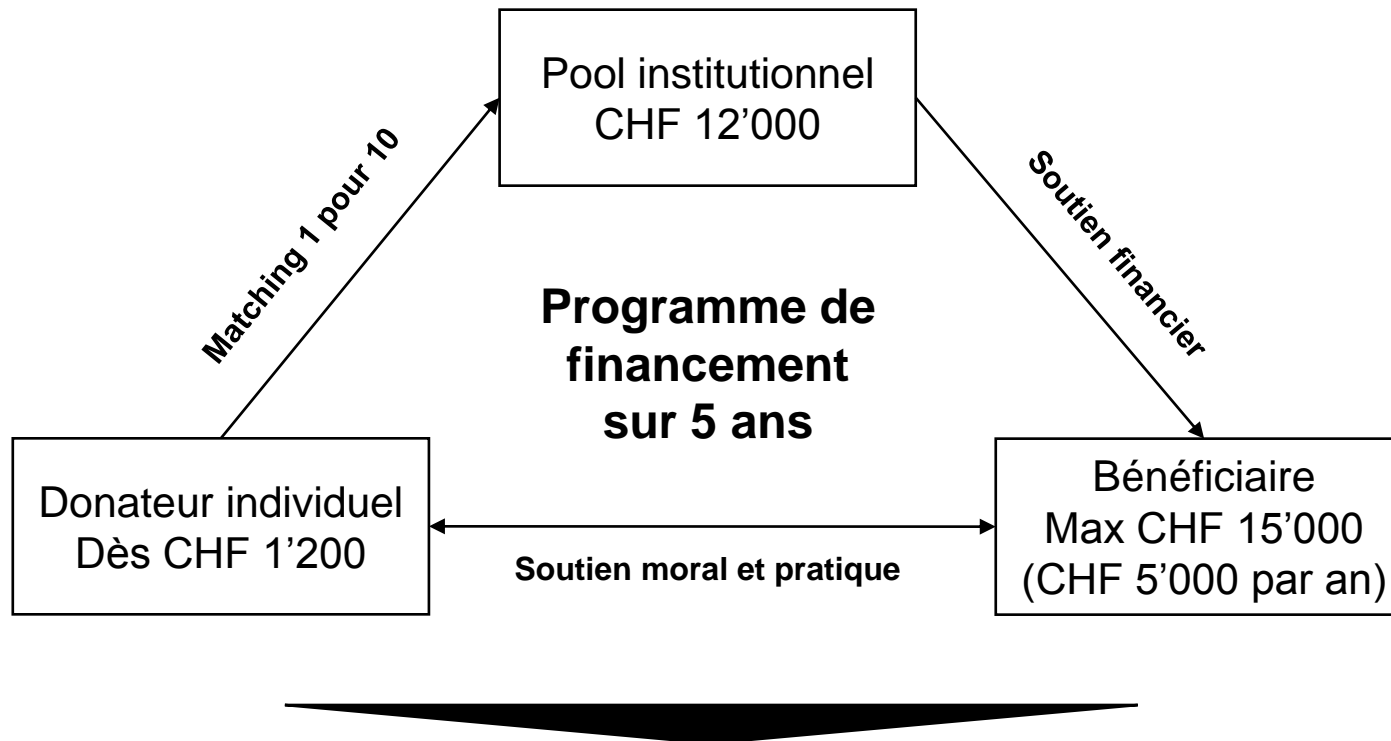

Un partenariat à dimension humaine

- la croissance des bénéficiaires est liée à la croissance des donateurs individuels
- le pool institutionnel assure l'effet de levier en fournissant 9/10 du soutien financier

bonopro : écosystème et cycle de vie

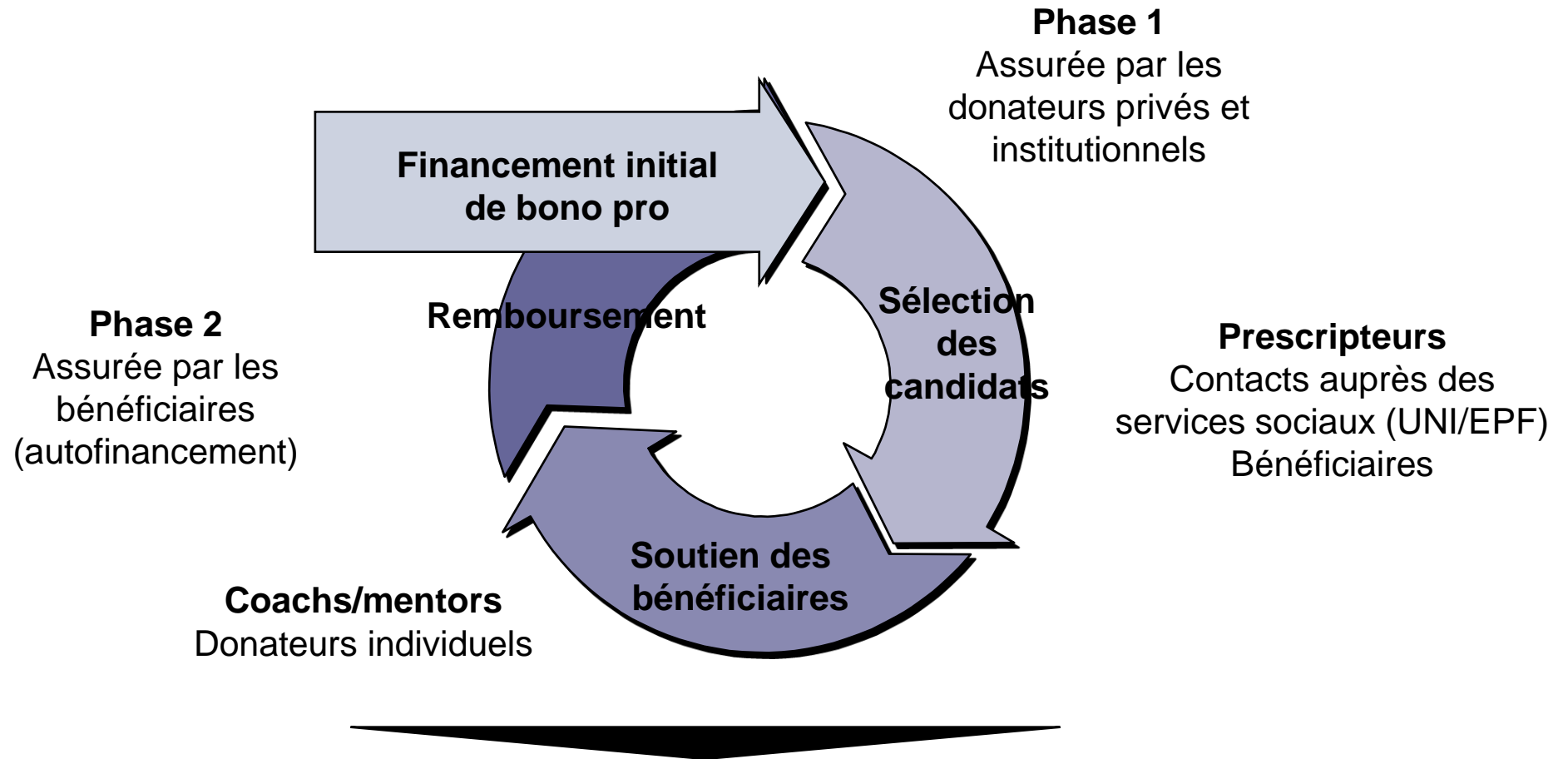

Un cycle de vie initial sur 5 ans (1^{ère} génération de bénéficiaires)
assuré par un comité de gestion compétent et bénévole

Mais... pourquoi *bono pro*?

- On assiste simultanément à un accroissement des frais d'études et à une augmentation du nombre d'étudiants. Paradoxalement, le montant des bourses d'études a diminué ces dernières années, une tendance qui ne va qu'en se renforçant → précarisation croissante d'un segment la population estudiantine
- 19% des étudiants qui interrompent leurs études prématurément donnent comme cause première des **difficultés financières**
- Parmi les 16% d'étudiants dont la demande de subside a été rejetée, plus de la moitié indiquent qu'une des conséquences de ce refus est de devoir consacrer davantage de temps à des activités rémunérées (56%) et un tiers de devoir emprunter de l'argent à leur famille (34%). Près d'un cinquième estime qu'à cause de ce refus, la durée de leurs études va augmenter et **6% envisagent même d'abandonner leurs études**



bono pro vise à atténuer les effets négatifs de la diminution des bourses et subsides et à renforcer l'accès aux études universitaires sur la base du mérite

AGENDA

- Au sujet de *bono pro* – comment tout a commencé
- Mission et objectif – créer un fonds de soutien qui fait LA différence
- Alors... – ce que *vous* pouvez faire et pourquoi
- ➔ • Questions-réponses

Questions et réponses 1/2

Qui sont les bénéficiaires potentiels?

Tout(e) étudiant(e) **résidant en Suisse** qui ne pourrait sans cela pas suivre un cursus universitaire et/ou pour qui la bourse fait une différence significative. Les candidats doivent avoir terminé avec succès leur 1^{ère} année d'études universitaires

Que demande-t-on aux candidats?

Les bénéficiaires potentiels doivent fournir une **lettre de motivation et un budget détaillé**. En outre, ils doivent être en mesure de montrer qu'ils ont entrepris des **démarches** auprès des services offrant traditionnellement des bourses (université et fondations). Ils doivent aussi **rencontrer en personne** au moins un membre de la communauté des donateurs. Enfin, ils doivent démontrer leur engagement par **l'adhésion à la charte** bono pro

Quel est le processus de décision?

Suite à l'examen du dossier par un « parrain » l'attribution d'un prêt d'honneur est décidée par un vote des donateurs individuels (requiert un minimum de 2/3 des répondants)

Qu'implique le coaching?

Chaque bénéficiaire a un ou plusieurs coachs à sa disposition. Le rôle du coach est d'accompagner le bénéficiaire durant ses études. Tous les donateurs individuels peuvent être sollicités par les bénéficiaires

Questions et réponses 2/2

Comment mesurons-nous notre succès?

Nous mesurons notre succès par la circulation du fonds de soutien (pourcentage de re-paiement). Un nombre d'incitations visent à maximiser le re-paiement → relation entre coach et bénéficiaire, adhésion à la charte bono pro, liens à travers le réseau bono pro

Comment dépense-t-on l'argent?

Les tranches de soutien sont versées une fois que la totalité de la somme attribuée est sécurisée (max. de CHF 15'000 en tout avec un plafond fixé à CHF 5'000 par année pour chaque bénéficiaire). Le soutien est revu annuellement par le parrain et le comité exécutif

Où va l'argent?

Les donations sont versées sur le compte de l'association. Toute sortie d'argent requiert la double signature du Président et du Vice-président de l'association. L'association a son siège en Suisse

Puis-je déduire ma donation des impôts?

Oui. Nous avons obtenu des autorités fiscales que l'association bono pro soit considérée «d'utilité publique»

J'ai encore des questions...

N'hésitez pas à nous contacter: founders@bonopro.org ou via www.bonopro.org

Annexes

Processus de sélection, d'évaluation et de décision

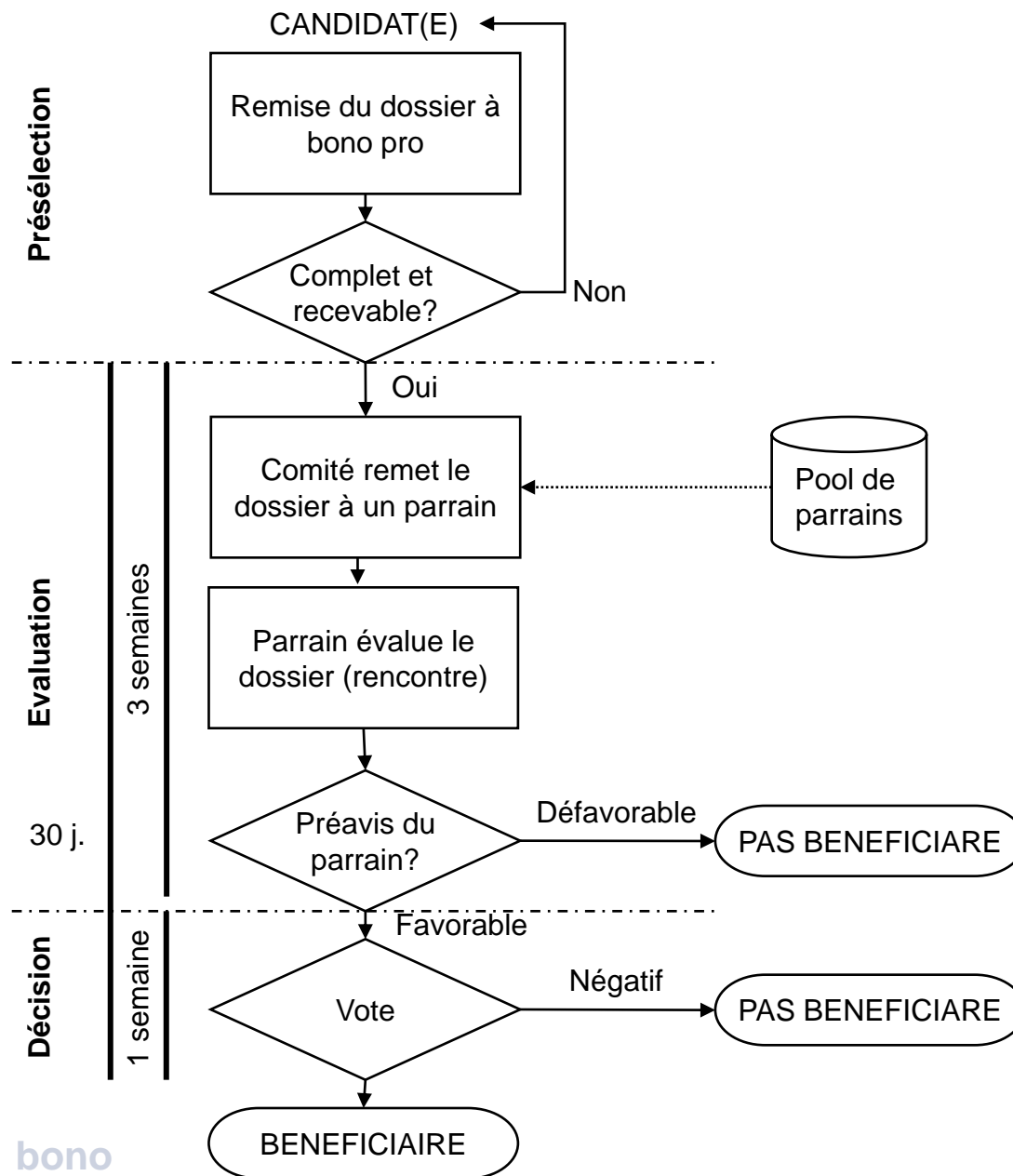

Complet et Recevable

- 1ère année réussie
- Lettre de motivation
- 2 demandes de bourse
- Budget détaillé
- Financement à disposition
- Pas plus de 5 demandes de financement en attente

Critères

- Profil
- Géographie
- Disponible

Critères

- Détermination à compléter ses études
- Motivation à améliorer sa situation économique
- Acceptation de la charte

Processus de suivi

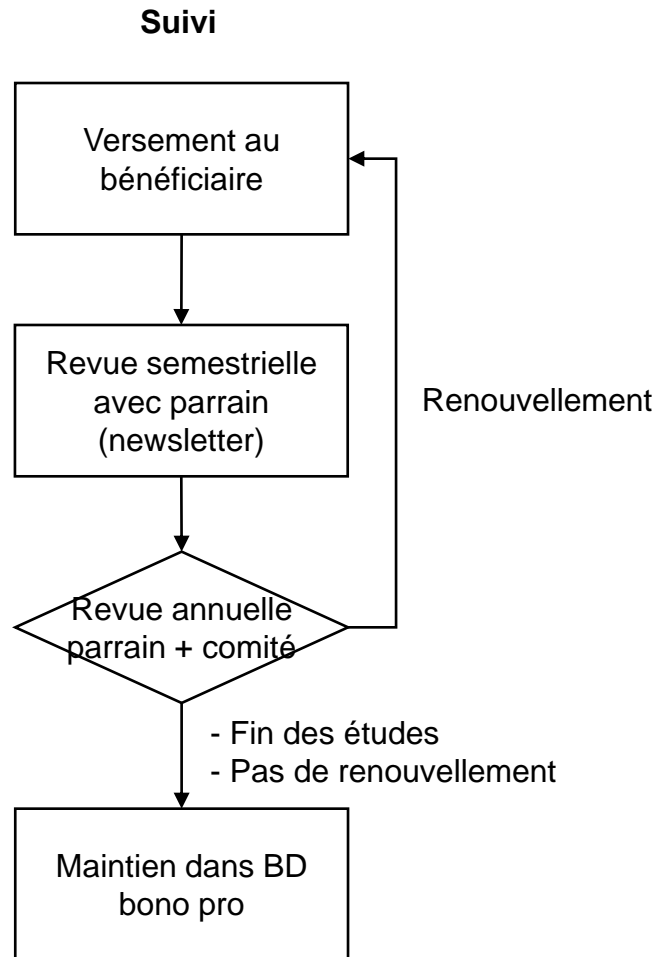

- Critères**
- Examen(s)
 - Situation économique